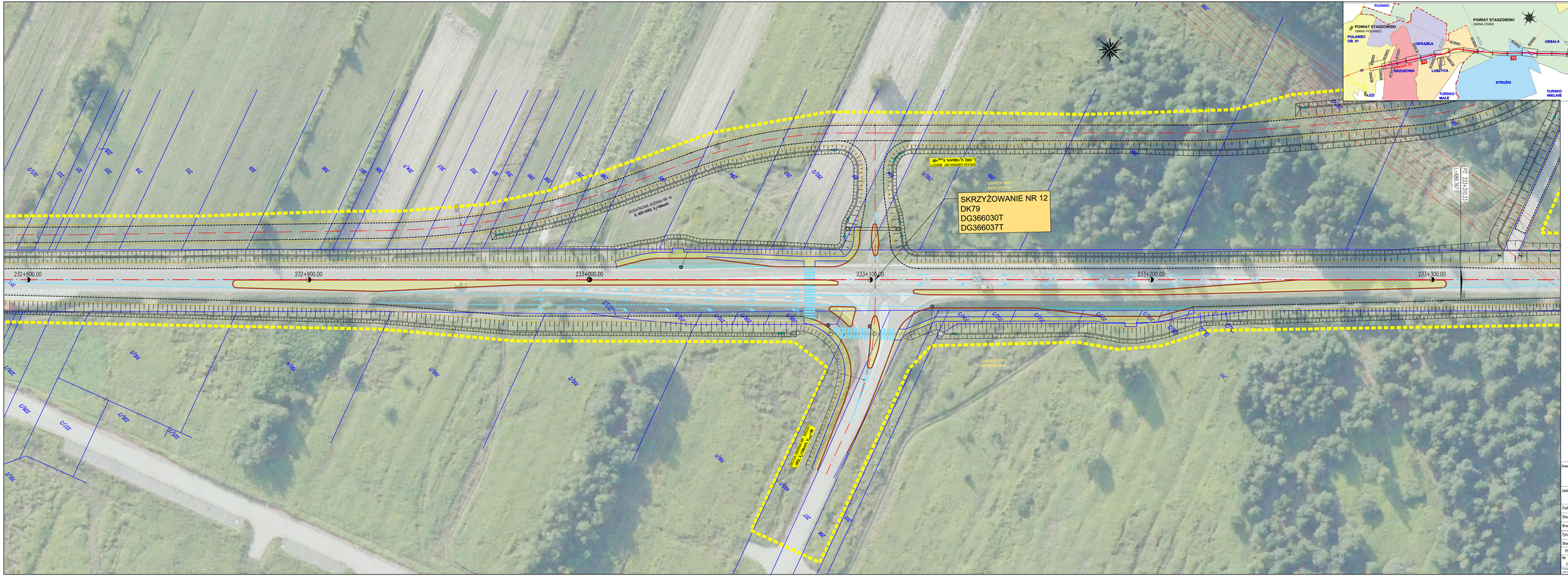

WARIANT II

Inwestor:	GDDKiA **GENERALNY DYREKTOR DRÓG KRAJOWYCH I AUTOSTRAD** Generalna Dyrekcja Dróg Krajowych i Autostrad Oddział w Kielcach ul. Padlewskiego 43/45 25-950 Kielce		
Jednostka projektowa:	CONTEK PROJEKT ul. Warszawska 6/9 25-306 Kielce		tel./fax: 41 368 08 91 info@contek.pl www.contek.pl
Zadanie:	Rozbudowa drogi krajowej nr 79 na odcinku Osiek - Polaniec		
Stadium:	**KONCEPCJA ROZWIĄZAŃ PROJEKTOWYCH**		
Branża:	DROGOWA		
Tytuł rysunku:	PLAN SYTUACYJNY		
Stanowiska:	Imie i nazwisko	Nr uprawnień	Podpis
Projektant	mgr inż. Andrzej Met	SWKU/0051/POOD/13	
Nr arch.: 2020/067/CK	Data opracowania: KWIECIEŃ 2022	Skala: 1:500	Nr rys. - ark. 3 - 23/25

Prawa autorskie zastrzeżone, kopiowanie i przekazywanie osobom trzecim niniejszego rysunku lub jego części bez upoważnienia Inwestora.